

Formulaire de rapport ECG

6 x 2

Nom: DIALLO, SELLOU

Service:

ID: GD45GEDB

Patient Hôpital n° :

Sexe: Homme

Patient Ext N° :

Age: 29 ans

[Paramètre ECG]

HR: 54 bpm

QT/QTc: 416/394 ms

P: 138 ms

P/QRS/T: 7/-42/-10 deg

PR: 180 ms

RV5/SV1: 0.372/-0.807 mV

QRS: 94 ms

RV5+SV1: 1.179 mV

[Diagnostic ECG]

** ECG anormal **

Bradycardie sinusale avec arythmie
sinusale

Déviati on axiale gauche anormale

Rotation sens horaire

Heure du contrôle: 2024-10-10 12:36:47

Temps d'impression: 2024-10-10 12:36:56

0.67HZ - 40HZ AC 50HZ 25 mm/s 10 mm/mV

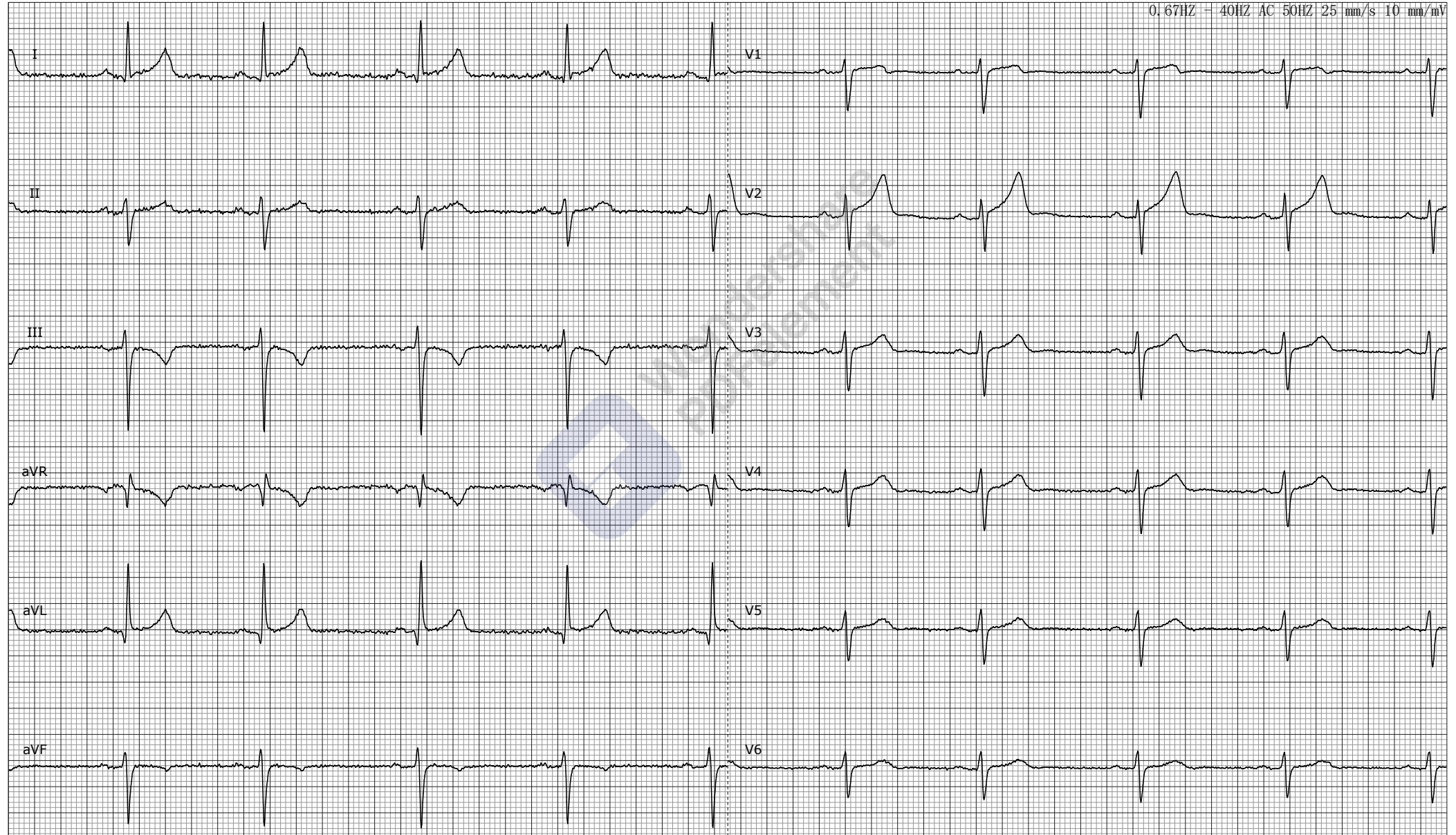

Vérifié par: PATRICK CORREA

Revérifié par:

Important : Tous les paramètres et conclusions doivent être confirmés par un docteur.