

Formulaire de rapport ECG

6 x 2

Nom: SAMB, BADA

Service:

ID: 4567

Patient Hôpital n° :

Sexe: Homme

Patient Ext N° :

Age: 47 ans

[Paramètre ECG]

HR: 69 bpm

QT/QTc: 380/406 ms

P: 106 ms

P/QRS/T: 68/44/51 deg

PR: 130 ms

RV5/SV1: 0.812/-0.847 mV

QRS: 78 ms

RV5+SV1: 1.659 mV

[Diagnostic ECG]

** ECG normal **

Rythme sinusal

Heure du contrôle:2023-11-24 09:00:11

Temps d'impression:2023-11-24 09:00:46

0.67HZ - 40HZ AC 50HZ 25 mm/s 10 mm/mV

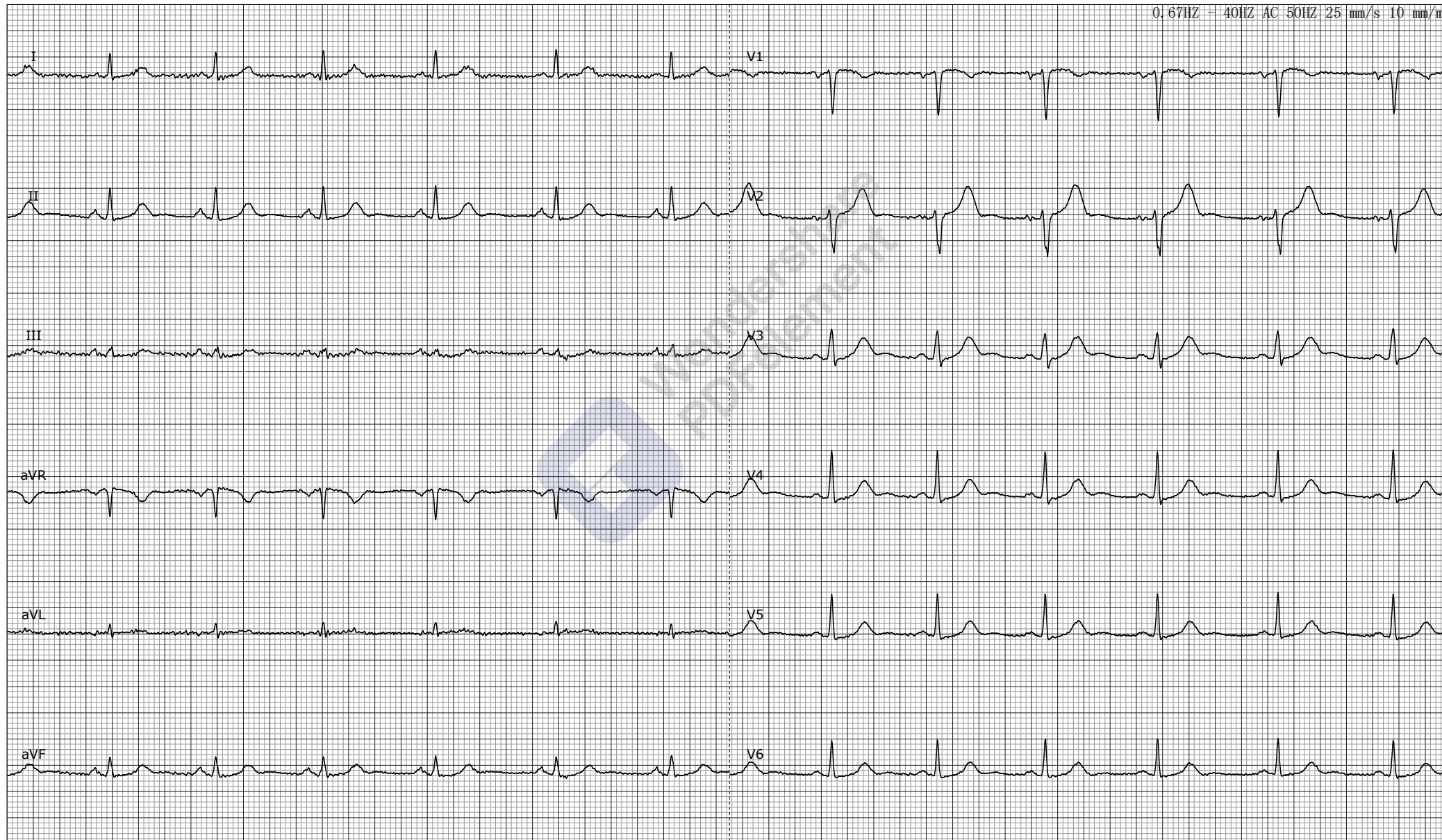

Vérifié par: PATRICK CORREA

Revérifié par:

Important : Tous les paramètres et conclusions doivent être confirmés par un docteur.