

Formulaire de rapport ECG

6 x 2

Nom: MBOW, MOUHAMADOU MASOUR

Service:

ID: 12345

Patient Hôpital n° :

Sexe: Homme

Patient Ext N° :

Age: 17 ans

[Paramètre ECG]

HR: 64 bpm QT/QTc: 366/378 ms
P: 106 ms P/QRS/T: 46/74/38 deg
PR: 132 ms RV5/SV1: 0.804/-0.729 mV
QRS: 92 ms RV5+SV1: 1.533 mV

[Diagnostic ECG]

** ECG atypique **
Rythme sinusal
Rotation sans anti-horaire

Heure du contrôle: 2024-01-04 10:02:08

Temps d'impression: 2024-01-04 10:02:55

0.67HZ - 40HZ AC 50HZ 25 mm/s 10 mm/mV

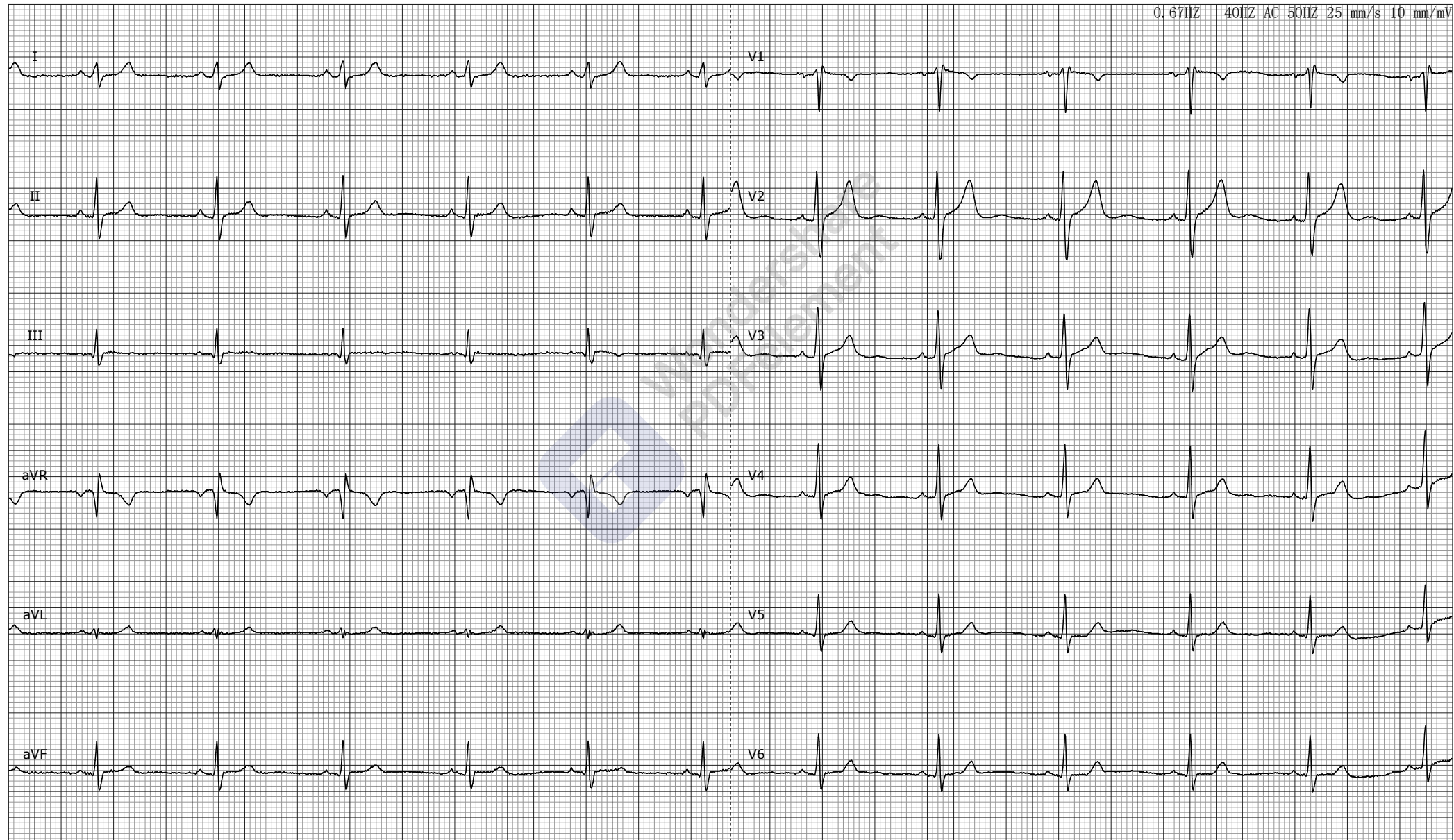

Vérifié par: PATRICK CORREA

Revérifié par:

Important : Tous les paramètres et conclusions doivent être confirmés par un docteur.