

Formulaire de rapport ECG

6 x 2

Nom: GUEYE, PAPA MOUSSA

Service:

[Paramètre ECG]

HR: 74 bpm

QT/QTc: 364/404 ms

[Diagnostic ECG]

\*\* ECG normal \*\*

ID: 456HJ

Patient Hôpital n° :

P: 134 ms

P/QRS/T: 73/69/47 deg

Rythme sinusal

Sexe: Homme

Patient Ext N° :

PR: 172 ms

RV5/SV1: 1.541/-1.011 mV

Heure du contrôle: 2024-07-12 09:03:21

Age: 43 ans

QRS: 88 ms

RV5+SV1: 2.552 mV

Temps d'impression: 2024-07-12 09:04:28

0.67HZ - 40HZ AC 50HZ 25 mm/s 10 mm/mV

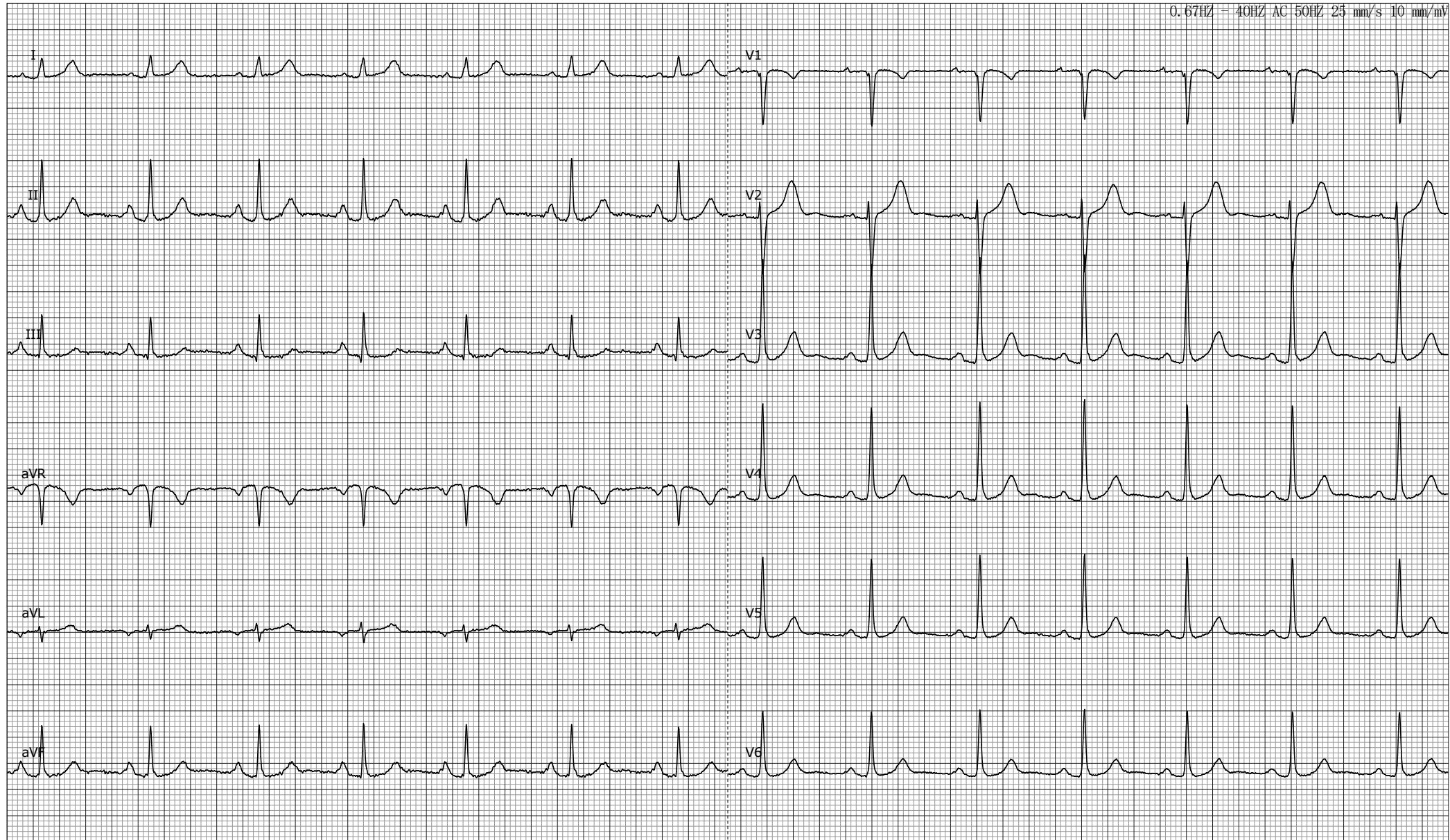

Vérifié par: PATRICK CORREA

Revérifié par:

Important : Tous les paramètres et conclusions doivent être confirmés par un docteur.