

Formulaire de rapport ECG

6 x 2

Nom: COLY, LOUISE ABIBATOU

ID: TYUPL234

Sexe: Femme

Age: 29 ans

Service:

Patient Hôpital n° :

Patient Ext N° :

[Paramètre ECG]

HR: 64 bpm

P: 110 ms

PR: 168 ms

QRS: 78 ms

QT/QTc: 378/390 ms

P/QRS/T: -21/60/40 deg

RV5/SV1: 1.134/-0.502 mV

RV5+SV1: 1.636 mV

[Diagnostic ECG]

** ECG normal **

Rythme sinusal

Heure du contrôle: 2024-09-10 10:22:14

Temps d'impression: 2024-09-10 10:22:18

0.67HZ - 40HZ AC 50HZ 25 mm/s 10 mm/mV

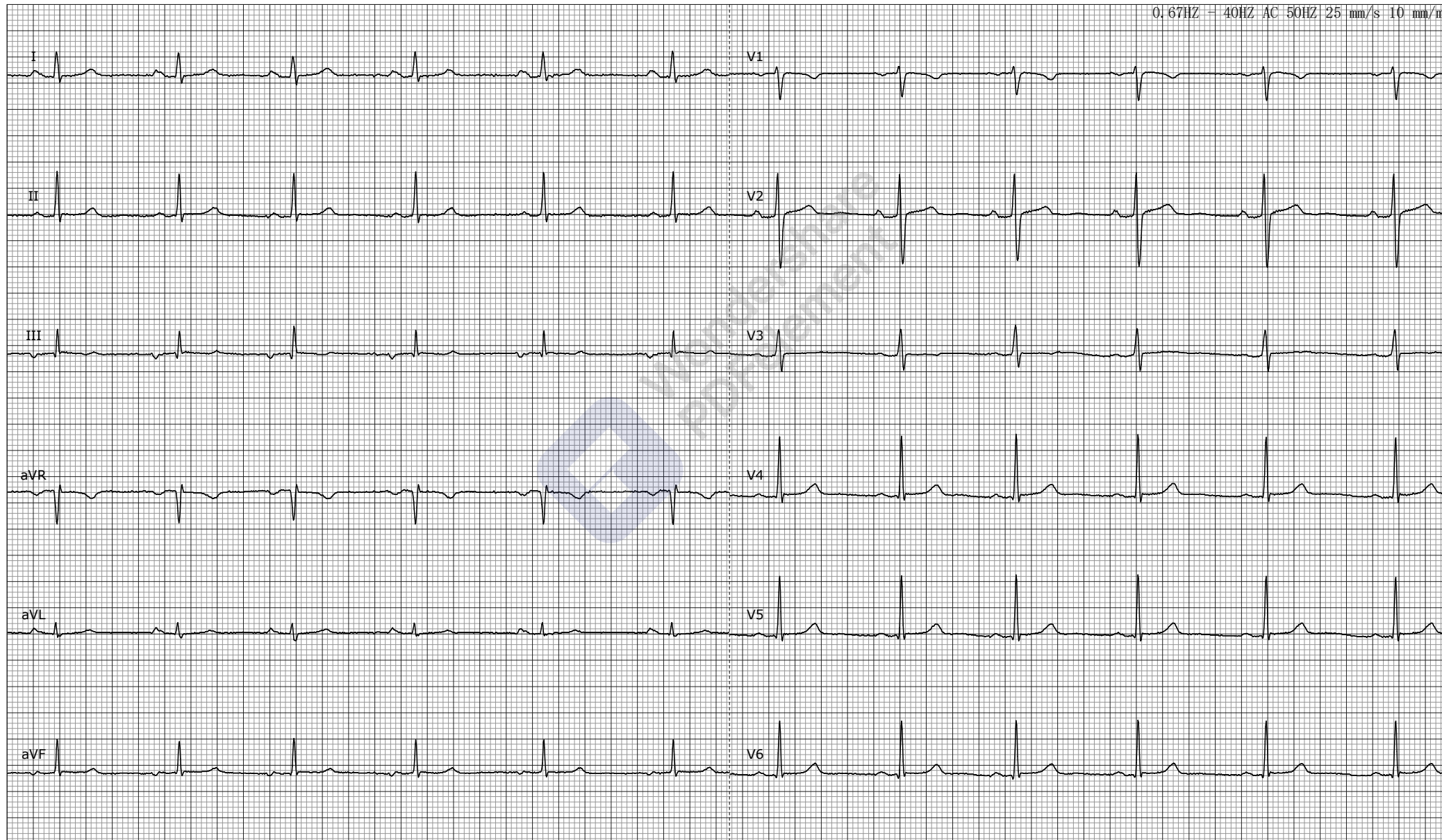

Vérifié par: PATRICK CORREA

Revérifié par:

Important : Tous les paramètres et conclusions doivent être confirmés par un docteur.