

Docteur Marc CHEVALLIER

5, rue Felix Poulat

*Ancien Interne et Assistant des Hôpitaux de Grenoble
Chef de Clinique à la Faculté de Médecine
Attaché des Hôpitaux*

38000 GRENOBLE

CARDIOLOGIE
Diplômé d'Echocardiographie

☎ : 04.76.01.13.45
Fax : 09.57.26.93.83

Le 13 décembre 2022

@ Dr ABADIE Philippe

Cher confrère,

J'ai été amené à revoir avec plaisir votre patient, **Monsieur Philippe FAYOLLE**, né le 06/06/1957, pour refaire le point sur son état cardiovasculaire (aptitude au pilotage).

Il n'a toujours pas de facteur de risque.

Son hygiène de vie est satisfaisante avec des activités physiques régulières et un poids stable.

Il est asymptomatique, notamment à l'effort.

À l'examen, la pression artérielle est satisfaisante, mesurée à 130/75 mmHg.

L'auscultation cardiaque est pauvre et les pouls périphériques perçus.

L'électrocardiogramme est normal sans hyperexcitabilité enregistrée sur le tracé long.

J'ai jeté un rapide coup d'œil avec l'échographe (examen non côté).

Le ventricule gauche a une morphologie normale avec une fonction VG conservée. Pas de dilatation de l'oreillette gauche et de l'aorte ascendante.

Les valves sont fines et les cavités droites non dilatées avec une fonction VD conservée.

Aspect normal également de l'aorte abdominale (25 mm).

Bilan cardiovasculaire strictement normal donc. Je programme un test d'effort qui est préconisé.

Cordialement,

Docteur Marc Chevallier

Nom:

Fayolle Philippe

No ID:

200701041632280

13.12.2022 14:19:55

Interprétation
RHYTHME SINUSAL
QRS(T) MODIFIÉ:
INFARCTUS ANTEROSEPT.
AGE INDETERMINE

Intervalles
RR 918 ms
P 110 ms
PQ 162 ms
QRS 88 ms
QT 372 ms
QTc 388 ms

FC 65 /min
Axes
P 90°
QRS 53°
T 69°

Né: 06.06.1957
Age: 65 A
Sexe: -
Taille: - - cm
Poids: - - kg
PA: - / - mmHg

Med:
Rem:

Validé

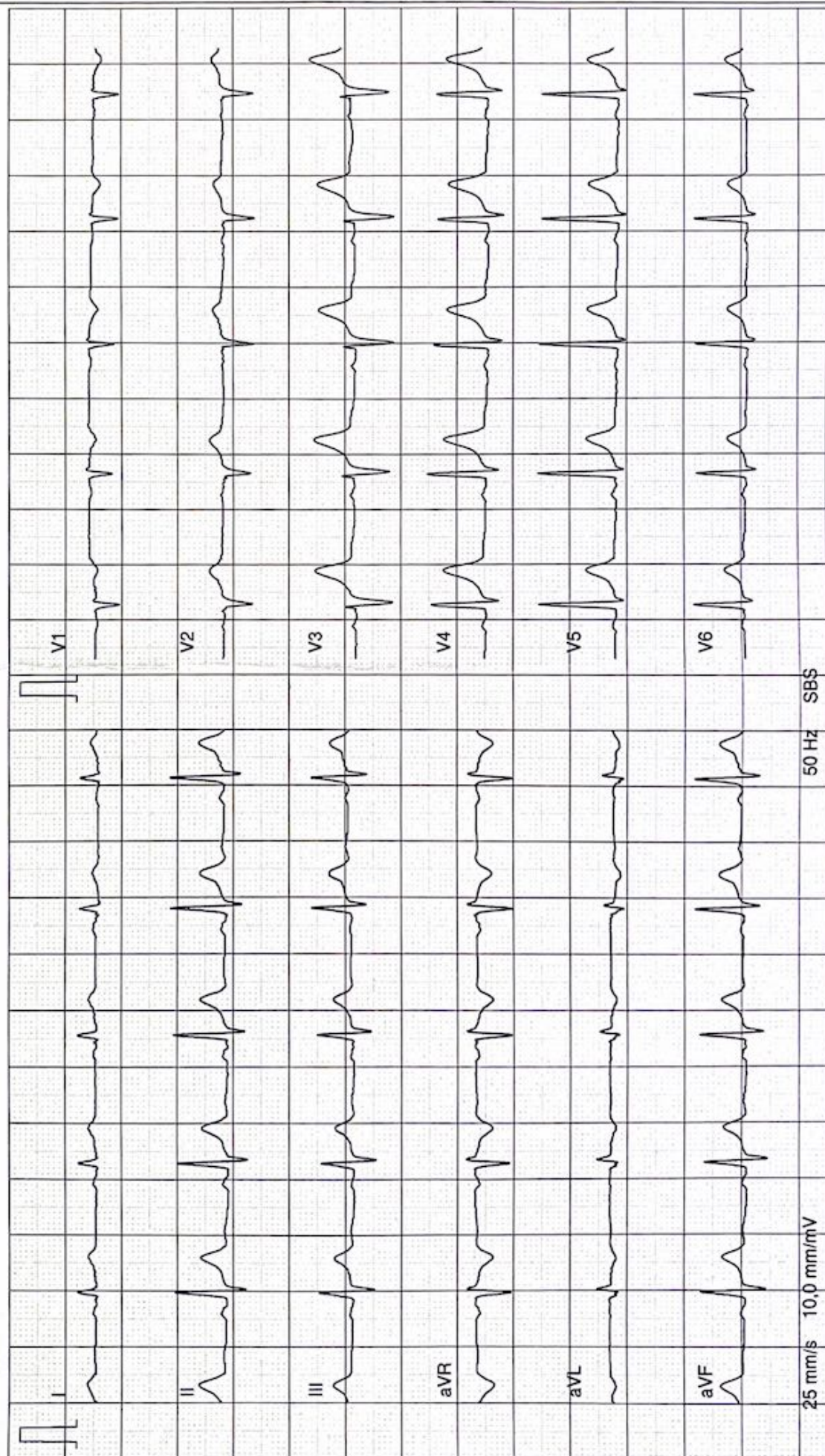

25 mm/s 10,0 mm/mV

50 Hz SBS

SDS104 v2.21

(AT-104 PC 1.84 5.71 2.21)

Page 1