

## Formulaire de rapport ECG

6 x 2

Nom: HOWA, MAXIME

Service:

ID: 123

Patient Hôpital n° :

Sexe: Homme

Patient Ext N° :

Age: 30 ans

## [Paramètre ECG]

HR: 94 bpm

QT/QTc: 370/462 ms

P:

P/QRS/T: 55/-49/41 deg

PR: 134 ms

RV5/SV1: 0.436/-0.352 mV

QRS: 114 ms

RV5+SV1: 0.788 mV

## [Diagnostic ECG]

\*\* ECG limite \*\*

Rythme sinusal

Déviation axiale gauche anormale

Heure du contrôle: 2023-12-01 08:31:10

Temps d'impression: 2023-12-01 08:33:41

0.67HZ - 40HZ AC 50HZ 25 mm/s 10 mm/mV

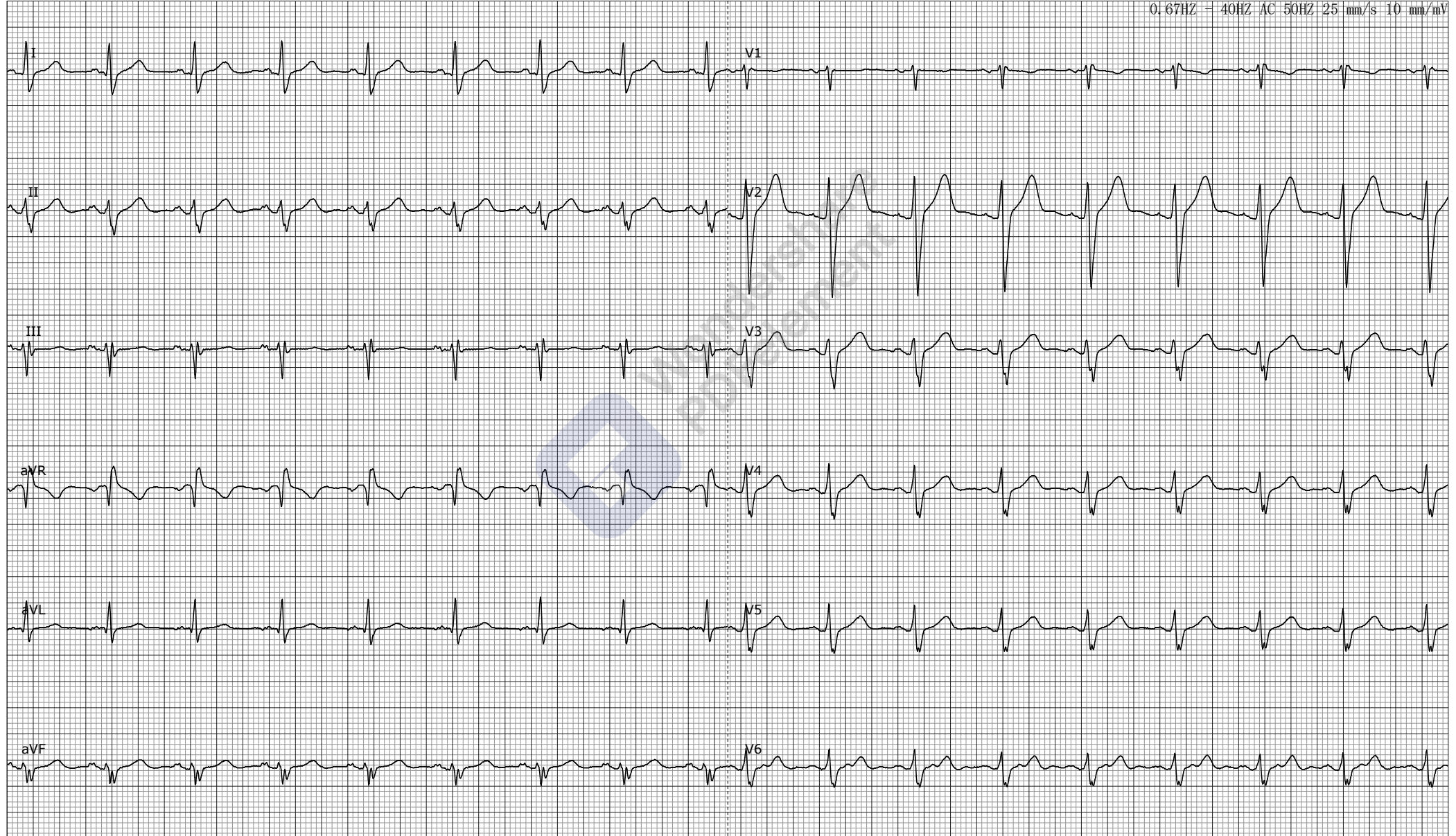

Vérifié par: PATRICK CORREA

Revérifié par:

Important : Tous les paramètres et conclusions doivent être confirmés par un docteur.