

Formulaire de rapport ECG

6 x 2

Nom: DIOP, ALASSANE

Service:

[Paramètre ECG]

HR: 64 bpm

QT/QTc: 382/394 ms

[Diagnostic ECG]

** ECG normal **
Arythmie sinusale

ID: 576IUY

Patient Hôpital n° :

P: 98 ms

P/QRS/T: 66/13/20 deg

Sexe: Homme

Patient Ext N° :

PR: 152 ms

RV5/SV1: 1.488/-1.172 mV

Age: 35 ans

QRS: 88 ms

RV5+SV1: 2.660 mV

Heure du contrôle: 2024-10-09 08:50:30

Temps d'impression: 2024-10-09 08:50:44

0.67HZ - 40HZ AC 50HZ 25 mm/s 10 mm/mV

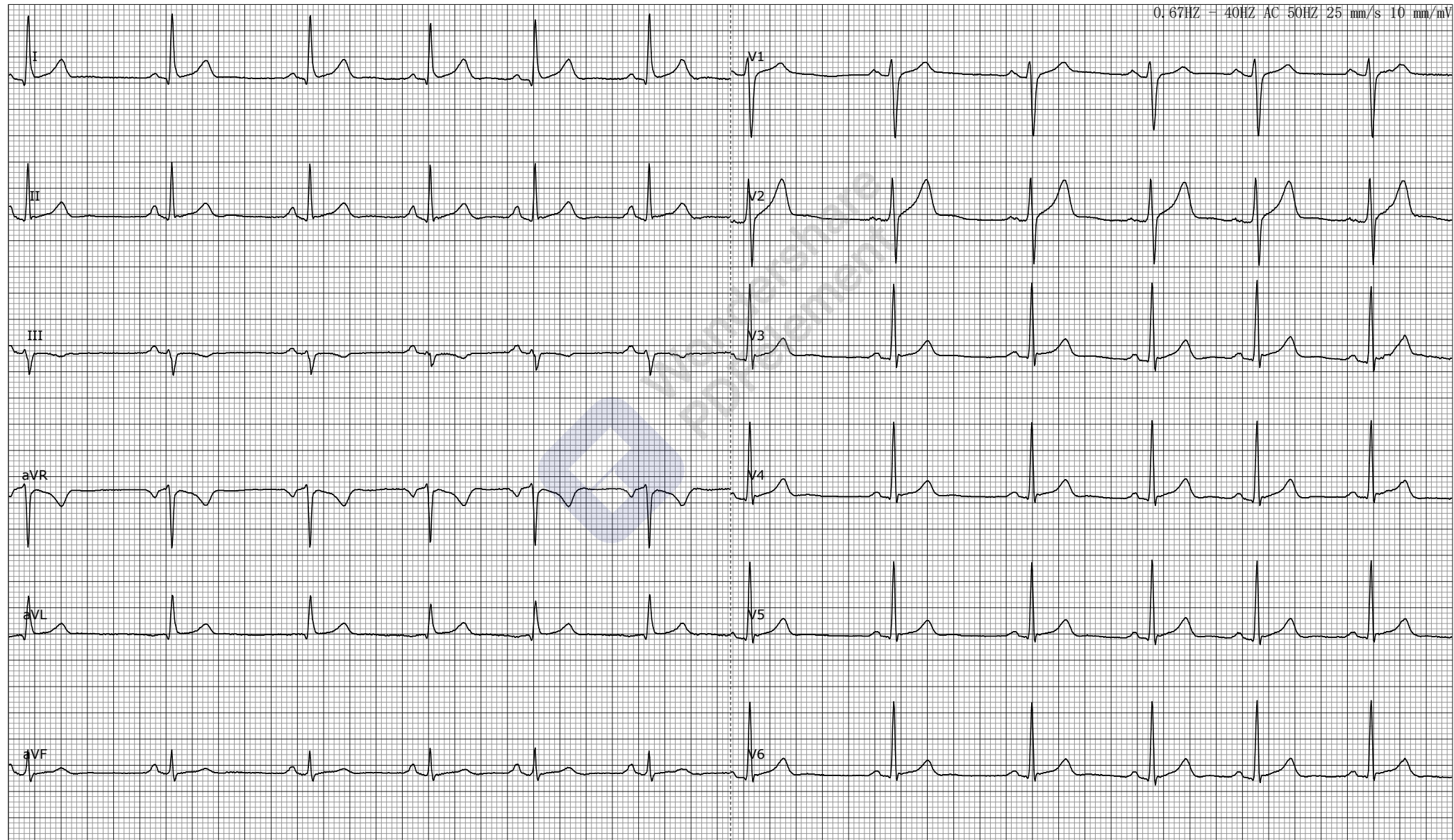

Vérifié par: PATRICK CORREA

Revérifié par:

Important : Tous les paramètres et conclusions doivent être confirmés par un docteur.