

Formulaire de rapport ECG

6 x 2

[Paramètre ECG]

[Diagnostic ECG]

Nom: GUEYE, SERIGNE

Service:

HR: 72 bpm

QT/QTc: 362/396 ms

** ECG normal **

ID: ZE565YRR

Patient Hôpital n° :

P: 118 ms

P/QRS/T: 76/46/53 deg

Arythmie sinusale

Sexe: Homme

Patient Ext N° :

PR: 164 ms

RV5/SV1: 1.141/-1.181 mV

Heure du contrôle: 2024-10-22 08:12:54

Age: 38 ans

QRS: 94 ms

RV5+SV1: 2.322 mV

Temps d'impression: 2024-10-22 08:15:41

0.67HZ - 40HZ AC 50HZ 25 mm/s 10 mm/mV

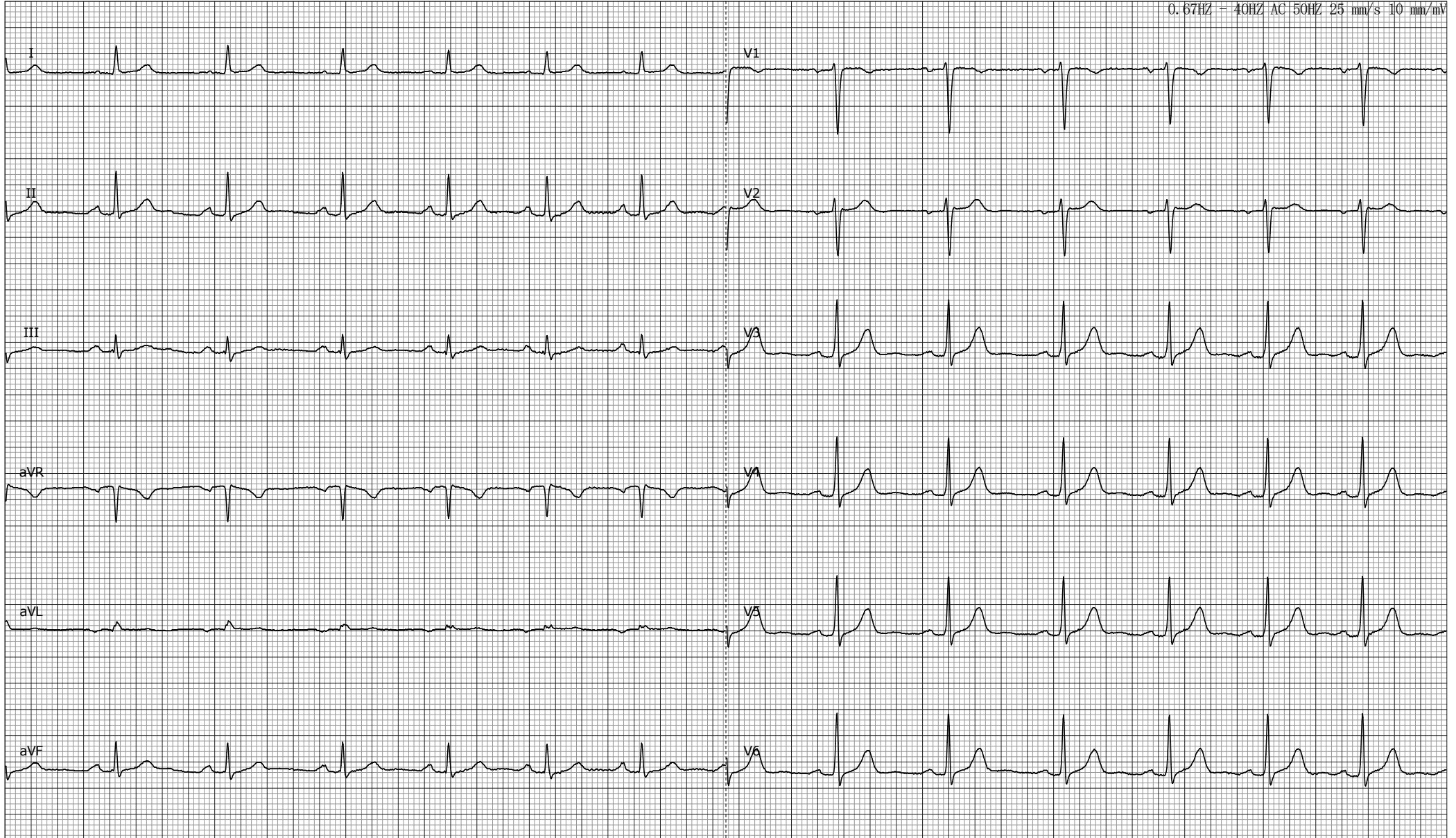

Vérifié par: PATRICK CORREA

Revérifié par:

Important : Tous les paramètres et conclusions doivent être confirmés par un docteur.