

Formulaire de rapport ECG

6 x 2

Nom: TALL, FATIMATA

ID: DTRYEUE

Sexe: Femme

Age: 29 ans

Service:

Patient Hôpital n° :

Patient Ext N° :

[Paramètre ECG]

HR: 59 bpm

P: 118 ms

PR: 130 ms

QRS: 94 ms

QT/QTc: 420/416 ms

P/QRS/T: -67/50/11 deg

RV5/SV1: 1.856/-0.514 mV

RV5+SV1: 2.370 mV

[Diagnostic ECG]

** ECG anormal **

Echappement jonctionnel auriculaire

Heure du contrôle: 2025-09-04 09:41:08

Temps d'impression: 2025-09-04 09:48:34

0.67HZ - 40HZ AC 50HZ 25 mm/s 10 mm/mV

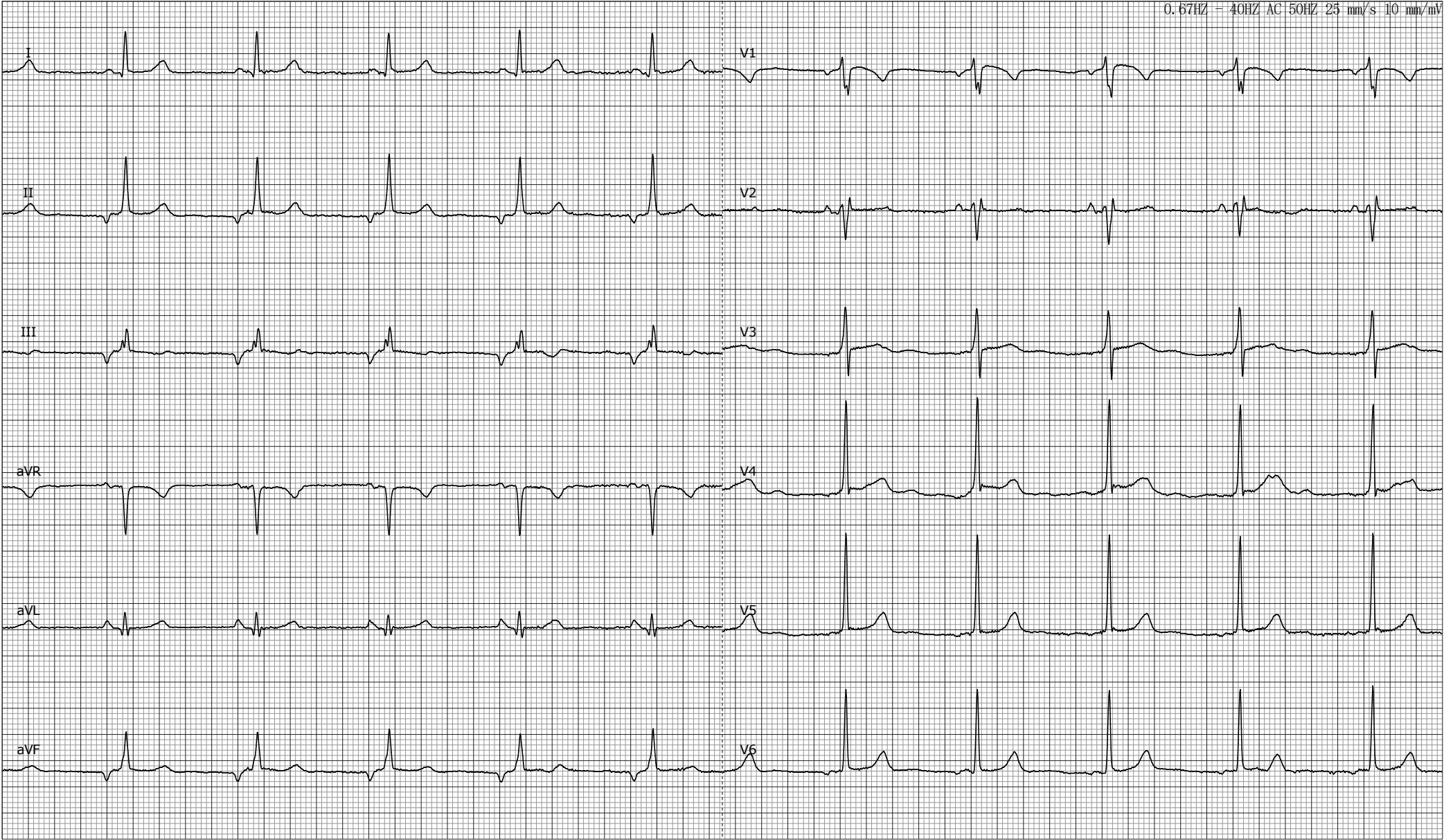

Vérifié par: PATRICK CORREA

Revérifié par:

Important : Tous les paramètres et conclusions doivent être confirmés par un docteur.