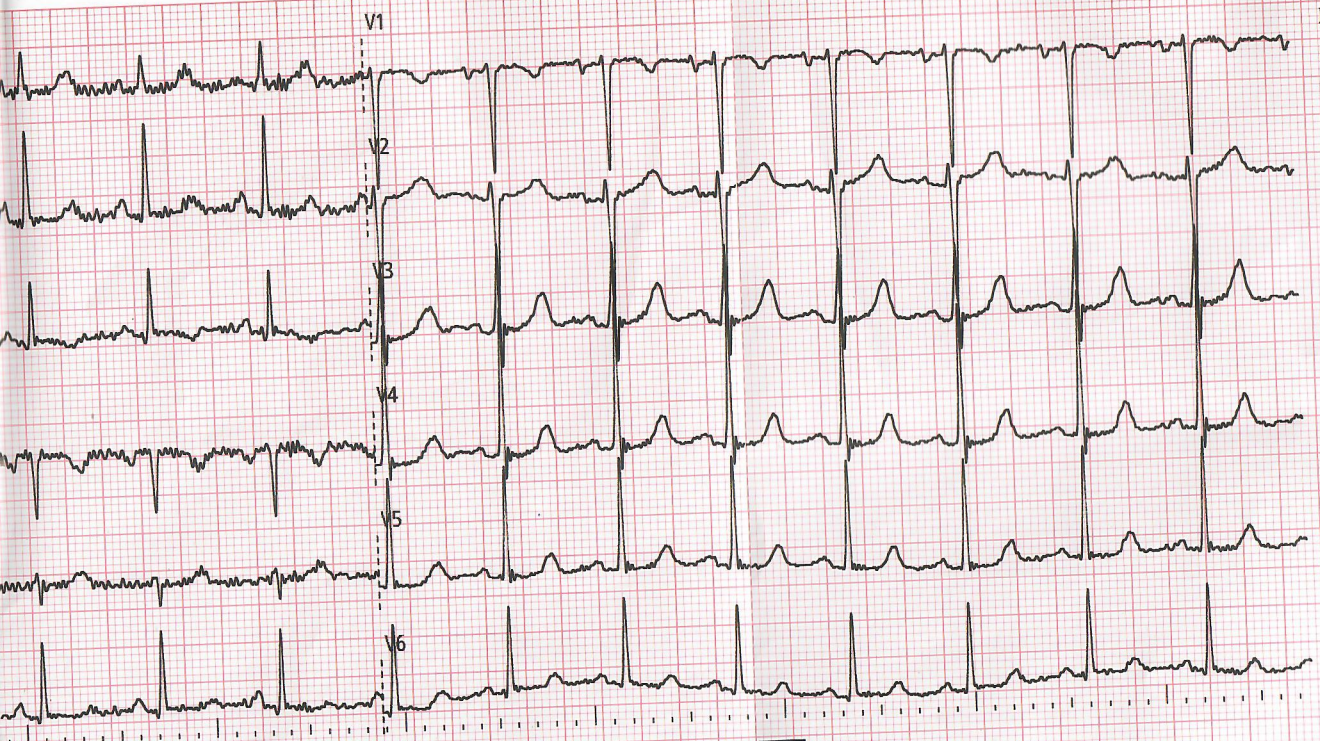

MASROOR HOPITAL HUMANITY FIRST Rapport ECG

ID	: 20260207152742	HR	: 94 bpm
Nom	: haby dia	PR	: 132 ms
Sexe	: F	QRS	: 78 ms
Âge	: 38 An	QT/QTC	: 346/406 ms
Département	: CARDIOLOGIE	P/QRS/T	: 63/65/13 °
No.lit	:	RV5/SV1	: 1.413/1.415 mv
		RV5+SV1	: 2.828 mv

<<Interprétation>>
Normal ECG
Sinus rhythm

ECG Normal

Confirmer et signer :
Date d'examen : 2026-02-07 15:29:32

MASROOR HOPITAL CARDIOLOGUE HUMANTITY FIRST SÉNÉGAL