

6 x 2

Service:

Patient Hôpital n° :

Patient Ext N° :

[Paramètre ECG]

HR: 72 bpm

P: 140 ms

PR: 172 ms

QRS: 96 ms

QT/QTc: 378/414 ms

P/QRS/T: 48/-5/-4 deg

RV5/SV1: 0.890/−1.168 mV

RV5+SV1: 2.058 mV

[Diagnostic ECG]

**** ECG limite ****

Rythme sinusal

Onde Q en dérivation III

Heure du contrôle:2026-01-07 08:47:16

Temps d'impression:2026-01-07 08:50:17

0.67HZ = 40HZ AC 50HZ 25 mm/s 10 mm/mV

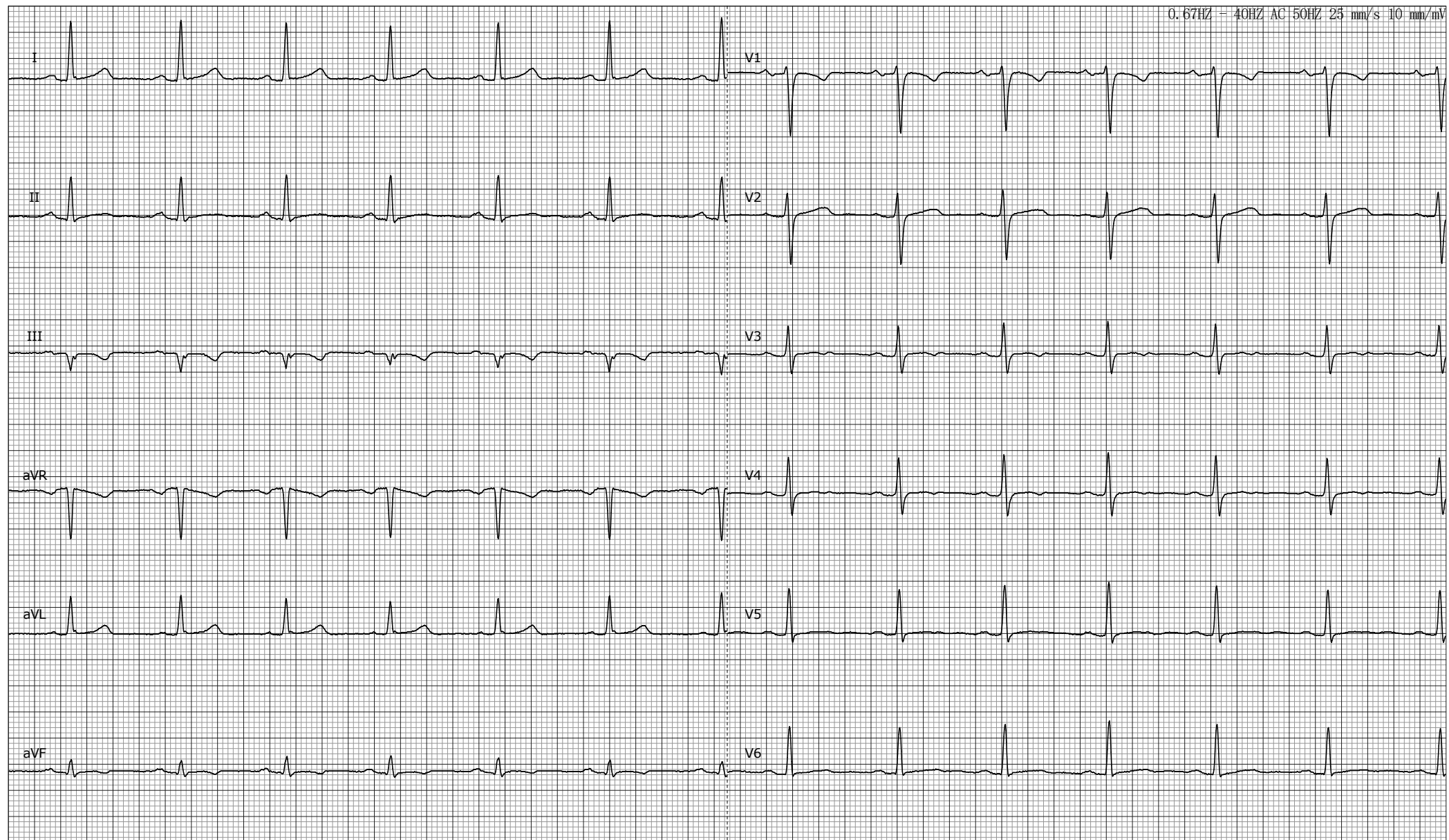

Vérifié par: PATRICK CORREA

Revérifié par:

Important : Tous les paramètres et conclusions doivent être confirmés par un docteur.