

Formulaire de rapport ECG

6 x 2

Nom: NDIAYE, MBAYE

Service:

ID: FURU585IRR

Patient Hôpital n° :

Sexe: Homme

Patient Ext N° :

Age: 47 ans

[Paramètre ECG]

HR: 54 bpm

QT/QTc: 402/380 ms

P: 104 ms

P/QRS/T: 64/0/60 deg

PR: 150 ms

RV5/SV1: 0.771/-0.535 mV

QRS: 104 ms

RV5+SV1: 1.306 mV

[Diagnostic ECG]

** ECG anormal **

Bradycardie sinusale avec arythmie sinusale

Heure du contrôle:2025-12-03 10:08:05

Temps d'impression:2025-12-03 10:10:53

0.67HZ - 40HZ AC 50HZ 25 mm/s 10 mm/mV

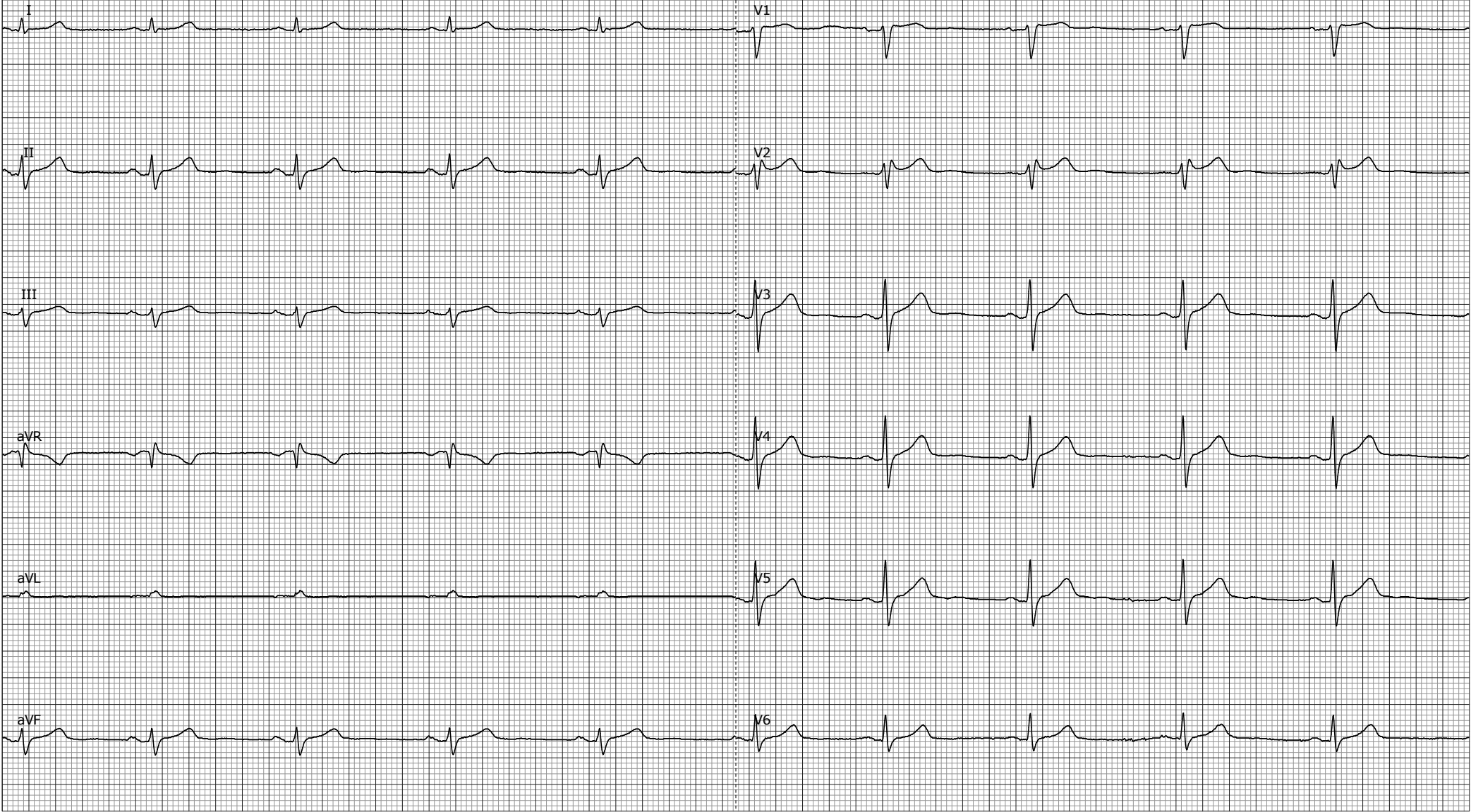

Vérifié par: PATRICK CORREA

Revérifié par:

Important : Tous les paramètres et conclusions doivent être confirmés par un docteur.