

Formulaire de rapport ECG

6 x 2

Nom: MAIMOUNA, SOW

Service:

ID: 65TYGH

Patient Hôpital n° :

Sexe: Femme

Patient Ext N° :

Age: 44 ans

[Paramètre ECG]

HR: 68 bpm

QT/QTc: 368/390 ms

P: 92 ms

P/QRS/T: 41/37/27 deg

PR: 168 ms

RV5/SV1: 1.044/-1.282 mV

QRS: 88 ms

RV5+SV1: 2.326 mV

[Diagnostic ECG]

\*\* ECG normal \*\*

Rythme sinusal

Heure du contrôle: 2025-11-07 10:10:45

Temps d'impression: 2025-11-07 10:10:57

0.67HZ - 40HZ AC 50HZ 25 mm/s 10 mm/mV

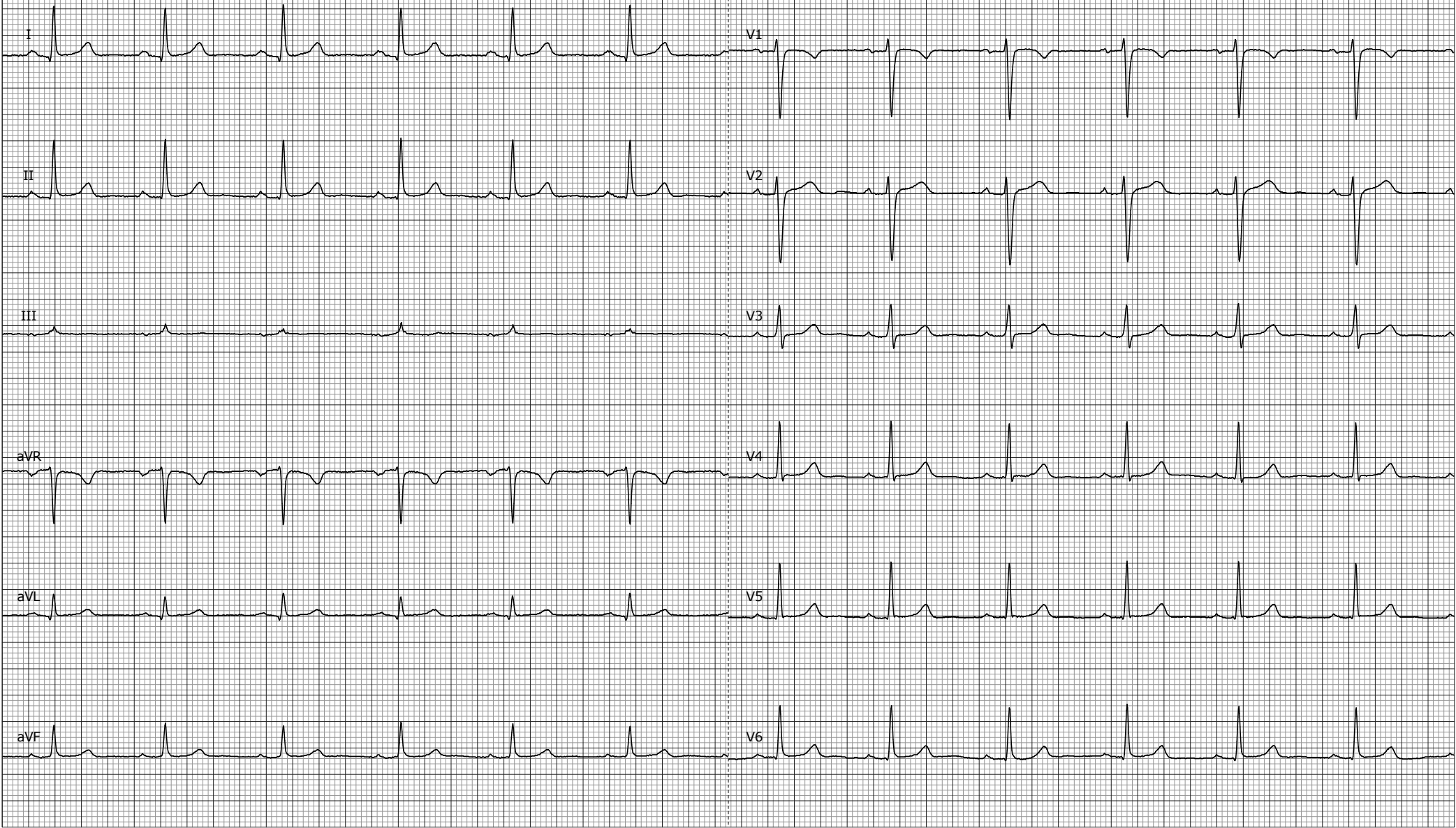

Vérifié par: PATRICK CORREA

Revérifié par:

Important : Tous les paramètres et conclusions doivent être confirmés par un docteur.